

Alojarse en la Residencia de Estudiantes



Para mí estar aquí es uno de los grandes momentos, una de las grandes recompensas de mi existencia. [Octavio Paz]

Ubicada en un entorno privilegiado, la Residencia de Estudiantes ofrece un alojamiento muy singular en el centro de Madrid. Sus edificios forman parte de uno de los conjuntos más significativos de la arquitectura española de la Edad de Plata, en el ámbito urbano que Juan Ramón Jiménez bautizó como *Colina de los Chopos*.

En la actualidad, el alojamiento en la Residencia está dirigido a investigadores, artistas y creadores de diversos campos y procedencias, lo que la convierte en un excepcional lugar de encuentro y un campus informal de las ciencias, las artes y las humanidades.

Rodeada de un singular jardín histórico y aislada del ruido de la ciudad, la Residencia de Estudiantes

ofrece a quien en ella se aloja una experiencia única en la ciudad de Madrid, ya que sin necesidad de salir de su entorno, se pueden realizar numerosas actividades: visitar la exposición que se esté celebrando en ese momento en sus salas; consultar el Centro de Documentación que incluye una de las principales bibliotecas sobre la Edad de Plata; asistir a algunos de los conciertos, presentaciones de libros, conferencias o lecturas de poemas, que se programan semanalmente en la Residencia, etc.

La Residencia de Estudiantes, fundada en 1910, fue una de las experiencias más vivas y fructíferas de creación e intercambio científico y artístico de la Europa de entreguerras. En ella vivieron algunos de los protagonistas de las artes y las ciencias del siglo XX español como Federico García Lorca, Salvador Dalí, Severo Ochoa, Francisco Grande Covián o Luis Buñuel. Además, en esta primera etapa de la Residencia, el salón de actos acogió conferencias de Albert Einstein,

Marie Curie, Howard Carter, G.K Chesterton o Paul Valéry, entre otros muchos.

En la actualidad la Residencia de Estudiantes, declarada en 2007 Sitio Español de Patrimonio Europeo, continúa siendo uno de los centros más originales en el panorama cultural español. En los últimos años, han participado en sus actividades algunos de los nombres más significativos de la cultura contemporánea como los poetas Seamus Heaney, Gonzalo Rojas o Antonio Gamoneda; los escritores Mario Vargas Llosa o Imre Kertész; músicos como el pianista Joaquín Achúcarro o el compositor KarlHeinz Stockhausen; científicos como Juan Luis Arsuaga, Ginés Morata o Peter Lawrence; los arquitectos Rafael Moneo y Santiago Calatrava; entre otros.

Nada más honroso para el viejo poeta errante que este oxígeno único. [Gonzalo Rojas]

Habitaciones

Uno de los pocos lugares en este fragmentado mundo donde tanto un poeta como un científico pueden sentirse en casa.

[Roald Hoffmann]

La Residencia de Estudiantes dispone de 90 habitaciones, todas ellas totalmente equipadas y con acceso a Internet Wifi. Además, los residentes pueden disfrutar desde los televisores de las habitaciones de transmisiones en directo de las actividades que se celebren en ese momento en el salón de actos.

El mobiliario de la Residencia de Estudiantes, donde conviven tradición y vanguardia, está compuesto por un singular conjunto de piezas, muchas de las cuales ya forman parte de la historia del diseño español e internacional.



Restaurante

«Lo que sí es seguro es que su propuesta para comenzar el día es, ante todo, una preocupación por la materia prima, por la calidad, y sobre todo, por hacer que nadie se sienta extranjero, aunque lo sea, en esta casa de la cultura».

(Sara Cucala, *Desayunos en Madrid*, RBA Libros, Barcelona 2008).

En el Restaurante del hotel de la Residencia de Estudiantes predomina la cocina tradicional elaborada. Está abierto al público y ofrece desayunos, almuerzos y cenas todos los días del año, sábados, domingos y festivos incluidos. El precio del menú para almuerzos y cenas es de 15 euros aproximadamente.

Reservas restaurante: T. 91 561 32 00

El trabajo se resuelve a través del diálogo y la discusión [...]. Se trata de pensar juntos, de avanzar mediante un diálogo en común [...]. En la Residencia es imposible no sentir la necesidad de la relación, de la interdependencia de las ideas.

[Massimo Cacciari]

Instalaciones

La Residencia de Estudiantes cuenta con diferentes espacios para los alojados como la cafetería, cuyo horario es de 8 de la mañana a 12 de la noche, todos los días de la semana; dos *business center*, con ordenadores e impresoras; salas de estar y lectura; y el salón de actos donde se celebran conferencias, conciertos, lecturas de poemas, presentaciones de libros, congresos, etc.

Hacia los primeros ochenta, los dioses me concedieron la oportunidad de vivir en la Residencia algunas semanas. Pocas veces me ha regalado la vida esa maravilla de rescatar intacta una ilusión que pensábamos desvanecida para siempre. Ni un rincón, el más escondido, de los edificios, ni un breve trayecto del camino entre los chopos, ni uno solo de los comensales a la hora del almuerzo o la cena, ni uno solo de los gatos de andar pausado y dominador que reinaban en el jardín, se salieron del marco que yo les había construido en las tardes en Bogotá [...]. // He vuelto muchas veces a residir en la Colina de los Chopos, esa certeza de haber rescatado para mí y para mis ejercicios con la poesía ese territorio intocado que se levanta en medio de Madrid para conservar la más alta muestra del alma de una España eterna, generosa e iluminada. [Álvaro Mutis]

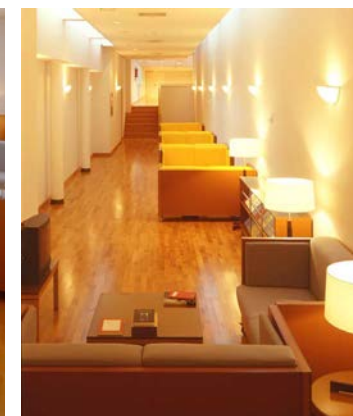

Entorno

La excepcional ubicación de la Residencia de Estudiantes facilita el acceso a las diversas propuestas que ofrece la ciudad de Madrid.

A pocos metros de la Residencia de Estudiantes se encuentran varios centros del Consejo Superior de Investigaciones Científicas, el Archivo Histórico Nacional y el Museo de Ciencias Naturales.

A poca distancia se encuentran también la Biblioteca Nacional, el Museo del Prado, el Museo Thyssen-Bornemisza y el Museo Nacional Centro de Arte Reina Sofía.

Distancias y medios de transporte cercanos

Metros: Gregorio Marañón (líneas 7 y 10) y República Argentina (línea 6) • **Autobuses:** 9, 16, 19 y 51 (Calle Serrano); 12 [Calle María de Molina]; 14, 27 y 45 [Paseo de la Castellana] • **Centro de Madrid:** 3,3 kms • **Estación Renfe Atocha:** 3,8 kms • **Estación Renfe Chamartín:** 3,6 km • **Aeropuerto de Barajas:** 12, 8 kms • **Universidad Complutense:** 4 km • **Universidad Autónoma:** 13 km

Enlaces de interés: www.residencia.csic.es
www.edaddeplata.org (sección quiénes somos/paseo virtual)

Actividades corporativas

En la Residencia de Estudiantes se realizan reservas para actividades de empresa: reuniones de trabajo, ruedas de prensa, presentaciones, cócteles, entre otros.

Contacto: 91 563 64 11
reservas@residencia.csic.es



Fundación Residencia de Estudiantes

C/ Pinar 21-23 • 28006 Madrid

91 563 64 11 • reservas@residencia.csic.es